

山西省交通运输厅公告

第 8 号

山西省交通运输厅 关于公布山西省 2019 年度公路水运工程 试验检测信用评价结果的公告

根据《公路水运工程试验检测管理办法》（交通运输部令 2019 年第 38 号）、《关于印发公路水运工程试验检测信用评价办法的通知》（交安监发〔2018〕78 号）和《关于 2019 年度公路水运工程试验检测信用评价工作有关事项的通知》（质监综函〔2019〕1 号），省交通建设中心（原省交通建设质量安全监督局）按有关程序组织开展了 2019 年度山西省公路水运工程试验检测信用评价工作，现将结果予以公布。

特此公告。



山西省公路水运工程试验检测机构信用评价结果表（2019年度）

机构名称	统一社会信用代码	等级类型	母体机构得分	失信行为代码	工地试验室及现场检测项目数	工地试验室及现场检测项目得分	综合得分	信用等级
中海建（山西）工程质量检测有限公司	91140100MA0JWJ6C7G	综合乙级	97	1016(1)	0	0	97	AA
晋城市路网工程质量检测有限公司	91140500748572279X	综合乙级	97	1016(1)	1	95	96.4	AA
太原市华宝通试验检测有限公司	9114011067815859X6	综合乙级	97	1016(1)	4	372	95.4	AA
山西交通建设监理咨询集团有限公司试验中心	91140100MA0GR6RR8R	综合乙级	96	1015(1)	11	1042	95.11	AA
山西省公路局运城分局试验室	121400004083399997	综合乙级	95	1014(1),1016(1)	0	0	95	AA
中铁三局集团第五工程有限公司工程试验中心	91140700112730833U	综合乙级	95	1020(1)	2	190	95	AA
山西路桥第二工程有限公司试验检测中心	91141000713610319G	综合乙级	95	1014(1),1016(1)	5	472	94.76	A
中铁六局集团有限公司检测中心	91110108101884765M	综合乙级	97	1016(1)	11	1027	94.45	A
中铁十七局集团第一工程有限公司工程检测中心	91140000602124123B	综合乙级	95	1020(1)	12	1127	94.24	A
中铁十二局集团有限公司计量测试中心	911400001100711840	综合乙级	95	1014(1),1016(1)	48	4503	94.17	A
山西诚信通达试验检测有限公司	91149900MA0HNKU2XG	综合乙级	94	1016(2)	0	0	94	A
山西恒洲工程质量检测有限公司	91141100MA0K06XE6H	综合丙级	94	1014(3)	0	0	94	A
中铁十二局集团第三工程有限公司计量测试中心	91140000110071555N	综合乙级	91	1014(1),1015(1),1016(1)	17	1618	93.92	A
中铁十二局集团第二工程有限公司计量测试中心	911400001100715391	综合乙级	94	1016(2)	4	375	93.9	A
山西省公路工程质量检测中心	121400007296779131	综合乙级	95	1014(1),1016(1)	5	460	93.8	A

山西省公路局忻州分局公路工程 质量检测中心站	12140000407091928K	综合乙级	93	1014(2),1016(1)	2	190	93.6	A
中铁三局集团有限公司工程检测 中心	91140000110104513E	综合乙级	93	1015(1),1016(1)	4	377	93.5	A
山西恒泰公路工程质量检测中心 有限公司	9114070005419746XK	综合乙级	95	1014(1),1016(1)	3	268	93.3	A
山西运城路桥有限责任公司试验 检测中心	9114080057597421XT	综合乙级	95	1014(1),1016(1)	3	268	93.3	A
中铁十五局集团第一工程有限公 司中心试验室	9161000011315230XJ	综合乙级	92	1014(1),1016(2)	11	1030	93.15	A
山西省公路局吕梁分局试验室	12140000407724238E	综合乙级	95	1014(1),1016(1)	4	361	93.1	A
晋中市万堃工程质量检测有限责 任公司	91140700MA0KB8JX8Y	综合乙级	93	1015(1),1016(1)	0	0	93	A
山西路桥集团试验检测中心有限 公司	91140100566318552B	综合乙级	95	1014(1),1016(1)	9	825	93	A
中铁十七局集团第五工程有限公 司中心试验室	91140000110085594C	综合乙级	94	1014(1),1015(1)	4	366	93	A
山西晋达交通工程试验检测有限 公司	91140100MA0HE7D78P	综合乙级	88	1014(2),1016(1),1022(1)	7	670	92.63	A
山西省公路局晋城分局试验室	12140000012420782E	综合乙级	93	1015(1),1016(1)	3	274	92.5	A
山西交通控股集团有限公司运城 北高速公路分公司试验检测中心	91140802MA0JWM383M	综合丙级	92	1016(1),1020(1)	0	0	92	A
山西隆坤科瑞建设工程检测有限 公司	911404005833176150	综合乙级	92	1016(1),1020(1)	0	0	92	A
山西省公路局长治分局试验室	121400007485710141	综合乙级	92	1016(1),1020(1)	0	0	92	A
忻州市交通试验检测中心	12140700728173027F	综合乙级	92	1014(1),1016(2)	3	274	91.8	A
山西交研工程质量检测有限公司	91140700566304513L	综合乙级	92	1016(1),1020(1)	4	365	91.7	A

朔州市畅通公路检测技术咨询有限公司	91140600566337120D	综合乙级	92	1016(1),1020(1)	2	181	91.55	A
长治市长兴道桥试验检测有限公司	91140402583344672B	综合乙级	93	1015(1),1016(1)	1	88	91.5	A
山西弘德诚检验检测有限公司	91140100330528182J	综合乙级	92	1014(2),1015(1)	11	1003	91.43	A
山西施宇公路工程质量检测有限公司	911402007246323611	综合乙级	92	1016(1),1020(1)	1	90	91.4	A
中铁十七局集团有限公司工程检测中心	911400001100708439	综合乙级	96	1014(2)	11	980	91.16	A
中铁三局集团第六工程有限公司工程试验中心	91140700112730569G	综合乙级	91	1014(1),1015(1),1016(1)	2	183	91.15	A
山西高速公路工程检测有限公司	9114010859736579XF	综合乙级	91	1014(1),1015(1),1016(1)	0	0	91	A
山西路众道桥检测技术有限公司	91140105779570946T	综合乙级	93	1014(2),1016(1)	4	344	90.2	A
山西高原岩土工程勘察设计研究院有限公司	91140000110042893M	综合乙级	91	1014(1),1015(1),1016(1)	1	88	90.1	A
山西省公路局晋中分局试验室	12140000E274002683	综合乙级	91	1014(1),1015(1),1016(1)	1	88	90.1	A
山西省公路局阳泉分局试验室	12140000E219213964	综合乙级	92	1016(1),1020(1)	2	171	90.05	A
山西路尧公路工程监理检测有限公司	91140700743501885J	综合乙级	89	1014(2),1015(1),1016(1)	3	277	90	A
山西省临汾公路工程质量检测中心	91141000715925779D	综合乙级	90	1014(2),1016(2)	0	0	90	A
山西嘉隆达工程试验检测有限公司	91141121083727220E	综合乙级	89	1014(2),1015(1),1016(1)	0	0	89	A
太谷乾宇交通检测中心	91140726561323440P	综合丙级	89	1016(2),1020(1)	0	0	89	A
阳城县鸿达工程质量检测试验中心	91140522713682160C	综合丙级	89	1016(2),1020(1)	0	0	89	A

山西一通监理咨询有限公司	91140200724632345B	综合乙级	86	1014(3),1016(1),1020(1)	1	93	88.1	A
长治市至诚公路监理检测有限公司	91140400566311115N	综合丙级	88	1014(1),1015(1),1016(2)	0	0	88	A
山西平阳路桥有限公司公路工程 质量检测中心	91141000731929665J	综合乙级	89	1014(1),1015(1),1020(1)	2	171	87.95	A
太原路桥建设有限公司质量检测 中心	9114010674108191XP	综合乙级	90	1007(1)	2	163	87.45	A
临汾市迅捷交通工程质量试验检 测有限公司	911410007767496175	综合乙级	87	1014(1),1015(2),1016(1)	0	0	87	A
山西立诚交通建设工程试验检测 有限公司	91141100592956603Q	综合乙级	85	1013(1),1020(1),1022(1)	5	450	87	A
山西城达公路勘察设计有限公司 检测中心	91140100739314016D	综合丙级	85	1015(1),1016(2),1020(1)	0	0	85	A
朔州市远翔公路工程质量检测有 限公司	91140600792226015Q	综合丙级	84	1016(2),1020(1),1022(1)	0	0	84	B
阳泉市信鑫盛达工程质量检测有 限公司	91140321096891628X	综合乙级	84	1014(2),1015(1),1016(1), 1020(1)	0	0	84	B
山西恒圣泰公路检测有限公司	91140900MA0GR8RC0B	综合丙级	83	1014(2),1016(1),1020(1), 1022(1)	0	0	83	B
山西百佳基业工程质量检测有限 公司	91141000668610888Y	综合丙级	82	1015(1),1016(3),1022(1)	0	0	82	B

公路水运工程助理试验检测师信用评价结果表(2019年度)

姓名	证件类型	证件号码	证书编号	本年信用扣分	上年信用扣分	信用等级	失信行为代码
曹建峰	居民身份证	*****0015	晋(公路)检员090549G	5	0		3013(1)
常晓燕	居民身份证	*****4028	晋(公路)检员090780CG	5	0		3013(1)
陈惠芳	居民身份证	*****3724	晋(公路)检员110266CG	5	5		3013(1)
陈韦甫	居民身份证	*****2712	晋(公路)检员110143A	5	0		3013(1)
成金柱	居民身份证	*****0016	晋(公路)检员070594G	5	0		3013(1)
房兴洋	居民身份证	*****0050	(公路)检员07陕0232G	5	5		3013(1)
冯斌	居民身份证	*****2858	苏(公路)检员128376CGQ	5	0		3013(1)
冯元智	居民身份证	*****5239	晋(公路)检员110701G	5	0		3013(1)
高霞	居民身份证	*****0023	晋(公路)检员090224C	5	0		3013(1)
高小霞	居民身份证	*****006X	(公路)检员06晋0036CG	5	5		3013(1)
高晓琴	居民身份证	*****3564	晋(公路)检员110363C	5	0		3013(1)
郭婷	居民身份证	*****2821	晋(公路)检员090280G	5	0		3013(1)
郝金菊	居民身份证	*****002X	晋(公路)检员090572G	5	0		3013(1)
郝玉芳	居民身份证	*****1221	晋(公路)检员070121C	5	0		3013(1)
侯浩	居民身份证	*****0010	陕(公路)检员135801G	5	0		3013(1)
霍丽娜	居民身份证	*****4523	晋(公路)检员090247C	5	0		3013(1)
贾蓉蓉	居民身份证	*****5022	晋(公路)检员090032CG	5	0		3013(1)
贾珊珊	居民身份证	*****5027	晋(公路)检员090524GC	5	0		3013(1)
李波	居民身份证	*****085X	鄂(公路)检员100165CQ	5	0		3013(1)
李高燕	居民身份证	*****3326	晋(公路)检员090683C	5	0		3013(1)
李文新	居民身份证	*****0311	晋(公路)检员070103C	5	0		3013(1)
李勇	居民身份证	*****0058	苏(公路)检员073993CG	5	0		3013(1)
李泽波	居民身份证	*****2037	晋(公路)检员140033G	5	0		3013(1)
聂彦军	居民身份证	*****4534	晋(公路)检员100091G	5	0		3013(1)
牛继红	居民身份证	*****4860	晋(公路)检员120183G	5	0		3013(1)
彭琴	居民身份证	*****4821	晋(公路)检员100397CG	5	0		3013(1)
任菲菲	居民身份证	*****1927	晋(公路)检员100140GC	5	0		3013(1)
戎淑芬	居民身份证	*****3340	晋(公路)检员070335C	5	0		3013(1)
石慧	居民身份证	*****2925	晋(公路)检员070412C	5	0		3013(1)
宋红霞	居民身份证	*****002X	晋(公路)检员070206G	5	0		3013(1)
苏清境	居民身份证	*****0538	闽(公路)检员092169G	5	0		3013(1)
苏权威	居民身份证	*****2414	晋(公路)检员070089CQ	5	0		3013(1)
田云	居民身份证	*****0028	粤(公路)检员100486CG	5	0		3013(1)
王斌	居民身份证	*****0512	晋(公路)检员090813QS	5	0		3013(1)
王慧	居民身份证	*****0046	晋(公路)检员090120CG	5	0		3013(1)
王伟	居民身份证	*****6871	川(公路)检员120452G	5	0		3013(1)
王亚兵	居民身份证	*****1019	晋(公路)检员140059G	5	0		3013(1)
尉仁杰	居民身份证	*****2139	晋(公路)检员090231C	5	0		3013(1)
温勇	居民身份证	*****723X	晋(公路)检员090179C	5	0		3013(1)
夏淑英	居民身份证	*****2823	晋(公路)检员070250CG	5	0		3013(1)
相紫钰	居民身份证	*****2825	晋(公路)检员090219CG	5	0		3013(1)
薛晓辉	居民身份证	*****3127	晋(公路)检员100216G	5	0		3013(1)
游文杰	居民身份证	*****3817	晋(公路)检员090382Q	5	0		3013(1)
岳小媛	居民身份证	*****4564	晋(公路)检员070606G	5	0		3013(1)
张兵	居民身份证	*****4013	晋(公路)检员090747C	5	0		3013(1)
张婧	居民身份证	*****1928	晋(公路)检员090292G	5	0		3013(1)
张蔷	居民身份证	*****256X	晋(公路)检员110648G	5	0		3013(1)
张天翼	居民身份证	*****0011	晋(公路)检员090404G	5	0		3013(1)
张霞	居民身份证	*****0042	晋(公路)检员130123G	5	0		3013(1)
赵静梅	居民身份证	*****4527	津(公路)检员120188C, 津(水运)检员140047C	5	0		3013(1)
赵文燕	居民身份证	*****0148	晋(公路)检员090459G	5	0		3013(1)
周世勇	居民身份证	*****3616	晋(公路)检员100434C	5	0		3013(1)
朱哲泉	居民身份证	*****5035	晋(公路)检员070208G	5	0		3013(1)

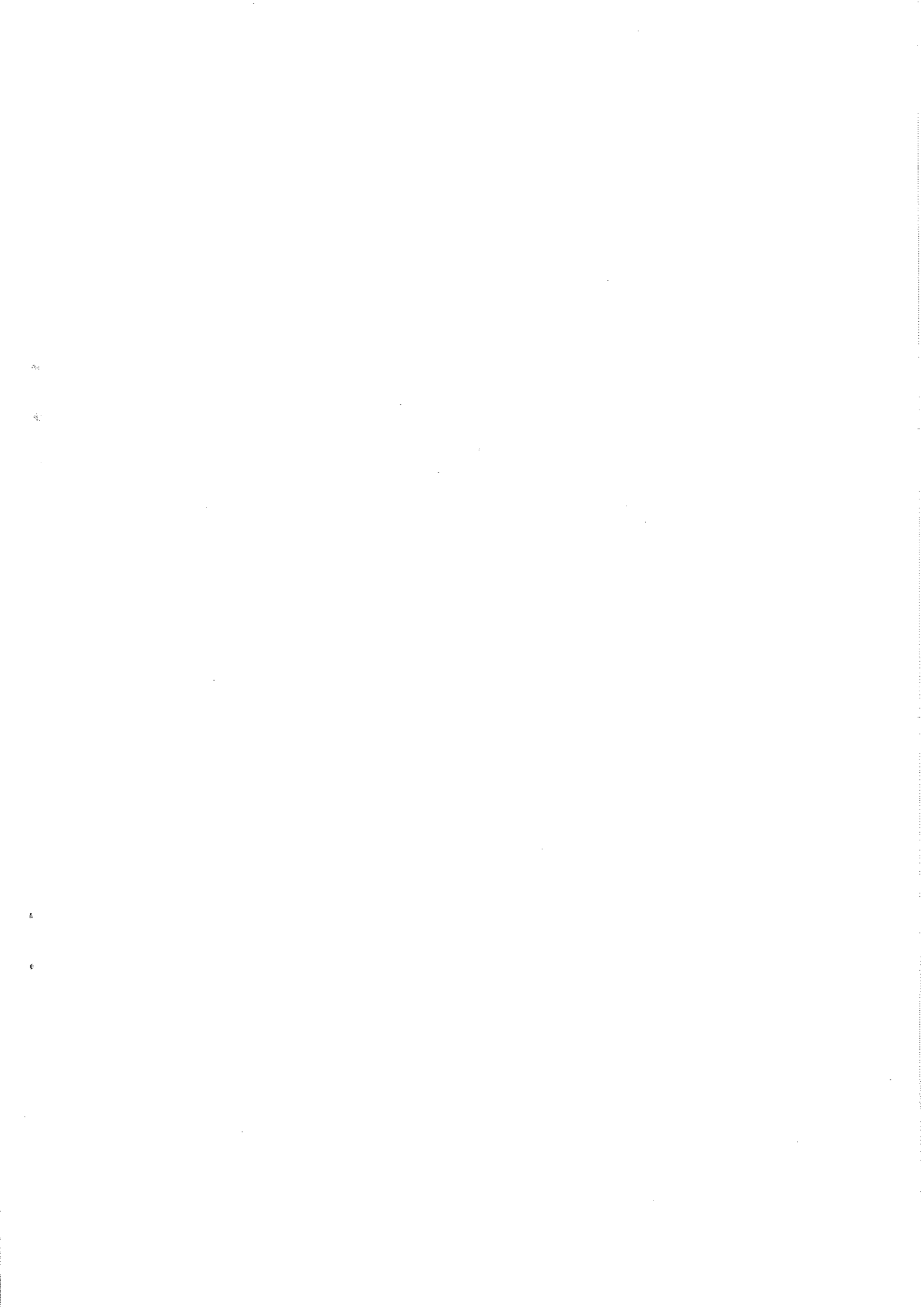

山西省交通运输厅办公室

2020年7月17日印发
